

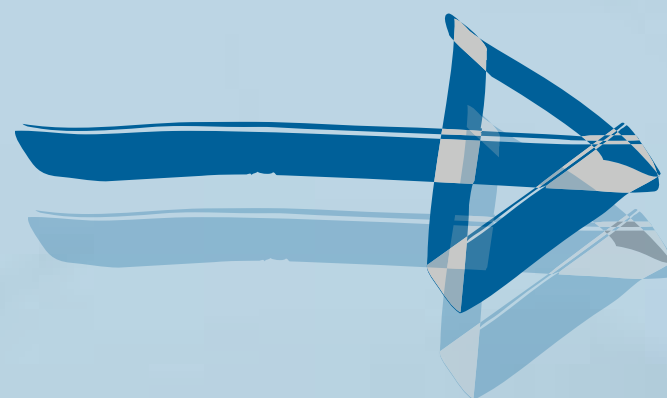

REFIS 2020

OPORTUNIDADE ÚNICA



SISTEMA COFECI • CRECI

CRECI • PE

CONSELHO REGIONAL DE CORRETORES DE IMÓVEIS - 7ª REGIÃO



REFIS

AGOSTO 2020

Quer acesso a todos os benefícios do sistema Cofeci-Crechi, atualizando seu currículo e se preparando para novas demandas do mercado com os cursos EAD, **com destaque para o de Avaliação Imobiliária** que dá a você, corretor de imóveis, o direito ao CNAI?

E ainda, anunciar seus imóveis num portal gratuito e seguro com ampla divulgação para a sociedade?

Então, mantenha seu CRECI em dia.



SISTEMA COFECI • CRECI

CRECI • PE

CONSELHO REGIONAL DE CORRETORES DE IMÓVEIS - 7ª REGIÃO



REFIS

AGOSTO 2020

Recebemos inúmeras mensagens de corretores que desejam atualizar seus débitos, e junto ao Cofeci, **alteramos os prazos e formas de parcelamento das anuidades de anos anteriores.**

Para isso, entre em contato hoje mesmo, que temos uma **excelente condição de negociação dos seus débitos.**



SISTEMA COFECI • CRECI

CRECI • PE

CONSELHO REGIONAL DE CORRETORES DE IMÓVEIS - 7ª REGIÃO



REFIS

AGOSTO 2020

*Para regularização do seu CRECI, as parcelas mensais **deverão ter o valor mínimo de R\$ 120,00 (cento e vinte reais)**. Lembramos que o parcelamento de dividendos terá juros de 1% ao mês.*

A primeira parcela será paga no ato do acordo, ficando as demais parcelas para todo dia 20 dos meses subsequentes.



SISTEMA COFECI • CRECI

CRECI • PE

CONSELHO REGIONAL DE CORRETORES DE IMÓVEIS - 7ª REGIÃO



REFIS

AGOSTO 2020

A anuidade de anos anteriores não terá multas e juros e será atualizada para o valor da anuidade 2020.

Fique sempre em dia, pois caso haja inadimplência de duas parcelas, sucessivas ou não, ou falta de pagamento da parcela por período de 60 ou mais dias, será cancelada a renegociação.

A data para negociação vai até o dia 25/08/2020, sem ajuste da anuidade 2020.



SISTEMA COFECI • CRECI

CRECI • PE

CONSELHO REGIONAL DE CORRETORES DE IMÓVEIS - 7ª REGIÃO



COMO DEVO PROCEDER?

Contamos agora com um setor exclusivo para acordos, negociações e pagamentos, o **Setor de Cobrança**.

Nossos contatos são o **3428-7151**
ou os celulares/whatsapps
(81) 9.9268-1766 e (81) 9.9261-4986.

**Estamos prontos para atendê-los da
melhor forma!**



SISTEMA COFECI • CRECI

CRECI • PE

CONSELHO REGIONAL DE CORRETORES DE IMÓVEIS - 7ª REGIÃO



AINDA EXISTE ALGUMA DÚVIDA?

Nos mande um email com sua demanda que analisaremos e retornaremos o quanto antes! Nosso email é o:

cobranca@crecipe.gov.br

Obs: no email, não esqueça de se identificar fornecendo o número do seu creci ou cpf + telefone para contato.

Estamos aqui para te ajudar!



SISTEMA COFECI • CRECI

CRECI • PE

CONSELHO REGIONAL DE CORRETORES DE IMÓVEIS - 7ª REGIÃO



Benefícios **ANUIDADE EM DIA!!**

VOCÊ FAZ A SUA PARTE E A GENTE REALIZA!



Combate aos contraventores
Fiscalizar e disciplinar a profissão

EDUCA CRECI
Palestras, Workshops e Lives



Portal Imobiliário

Clube de Benefícios para o
Corretor de Imóveis



Cursos GRATUITOS em EAD, inclusive de
AVALIAÇÃO IMOBILIÁRIA

A nova gestão reduziu em 50% o valor do
selo do CNAI



E-mail Google Ilimitado

